原嶋 智美

プロフィール

原嶋 智美

画家　画像クリエイター　壁紙デザイナー
2000 年 1 月 11 日生まれ
武蔵野美術大学造形学部油絵学科卒業
俳優座劇場株式会社 入社 & 退社。
特技柔道とオセロ。

浅草生まれ浅草育ちのほんわか下町っこ。
海外には一人でどこへでも行けるパワーの持ち主
子供のころから哲学書を読みふけるちょっと風変わりな子供時代を 経て　類まれな才能を持ち+物凄くチャーミングでシュールな油絵を描く 女性に成長。
原嶋は油絵をベースに描き　油絵に拘ったデザインを当社クリエーターとクライアントの 意向に沿った　ものつくりをさせていただいてます。

●オリジナルカスタマイズ壁紙
●インテリアグッズ
●食器　バッグ　服　etc…

壁紙

アパレル

インテリア

Instagram

https://www.instagram.com/harasatomiart/

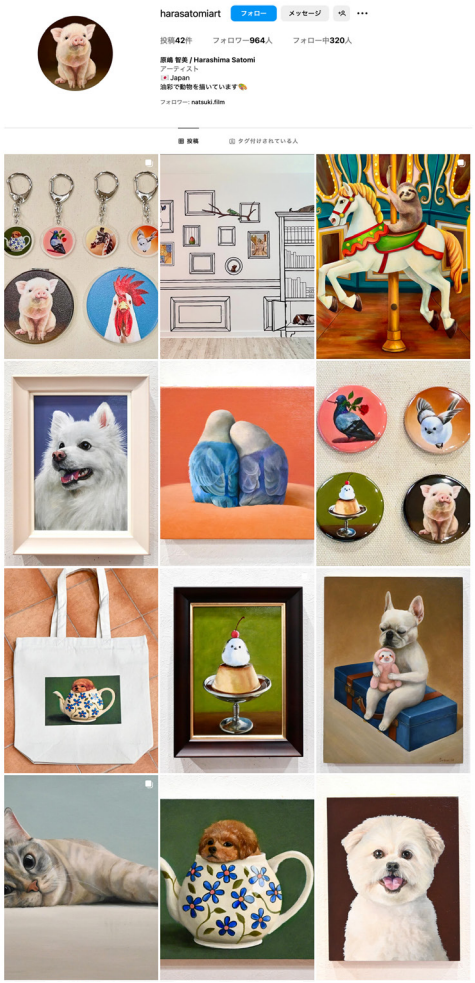

Create a design

美しく洗練された油絵がものつくりに反映され、
どこにもないデザインが生まれます。

Satomi H　Produced by M'S STYLE